Tavola n° 1 - Quadro delle informazioni territoriali - Valutazione delle compatibilità delle previsioni di intervento

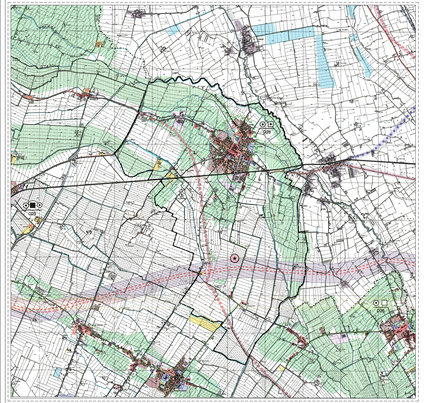

Destinazioni d'uso prevalenti e zone di adiacenza del PRG: Zone residenziali esistenti e di completamento

- Nuclei storici di antica formazione (Zone A - D.M. 1444/68)
- Centri storici (PTC del P.T.R. - NMSB)
- Zone residenziali esistenti
- Zone residenziali dispersi per suoi insediamenti
- Zone residenziali in discussione
- Zona produttiva esistente
- Zona produttiva dispersiva per suoi insediamenti
- Zona produttiva in discussione
- Zona destinata a nuovo insediamento
- Zona agricoltura esistente
- Zona agricoltura dispersiva per suoi insediamenti
- Zona destinata a nuovo e marginale insediamento
- Zona destinata a nuovo e marginale insediamento in discussione
- Zona destinata a nuovo e marginale insediamento in discussione

Principali servizi di interesse sovracomunale

- Servizi di interesse sovracomunale - Scuole Superiori esistenti
- Servizi di interesse sovracomunale - Scuole Superiori di progetto
- Servizi di interesse sovracomunale - Istituzioni esistenti
- Servizi di interesse sovracomunale - Istituzioni di progetto
- Servizi comunali alla rete infrastrutturale terrestre - gestione - acqua esistenti
- Servizi comunali alla rete infrastrutturale terrestre - gestione - acqua di progetto
- Servizi per il sistema sovracomunale esistenti
- Servizi per il sistema sovracomunale in progetto

Rete infrastrutturale e reti della mobilità esistenti

- Rete stradale esistente
- Rete stradale estesa
- Rete stradale provinciale
- Caselli autostrade
- Rete ferroviaria
- Stazioni ferroviarie
- Rete per la navigazione (Porto Po e Canale Fissero Tartaro)
- Aeroporti

Interventi di potenziamento e razionalizzazione delle reti infrastrutturali individuate dalla pianificazione locale e sovralocale e vigente pertinente

	Tracce tracciati e corridoi	Alternative a tracce e corridoi	Potenziamento di strutture esistenti
Rete stradale esistente			
Rete stradale di nuovo impianto			
Rete ferroviaria			
Stazioni ferroviarie			
Rete idrica			
Caselli autostrade			

Valutazione delle previsioni di trasformazione

- Aree compatibili con i vincoli Natura - naturali
- Aree compatibili con i vincoli Natura - culturali
- Aree compatibili con i vincoli territoriali - accessibilità
- Aree compatibili con i vincoli territoriali - accessibilità
- Aree compatibili con i vincoli territoriali - dimensionamento
- Aree compatibili con i vincoli territoriali - dimensionamento
- Caselli autostrade previsti

Aree di interesse naturalistico

- Individuazione delle perimetrazioni di sito Rete Natura 2000 (Direttive 92/43/CEE e 79/409/CEE)
- Individuazione delle perimetrazioni principali

Per la lettura delle informazioni relative all'attraversamento degli ambiti a dominanza ambientale e rilevante alla legenda della tavola 2

Nuovo Parco Casa Provinciale

- Capacità di trasporto per l'accessibilità e la mobilità Tratto/nodi Caselle (PTC)

Sistema dei vincoli - aree a trasformazione condizionata

- Ambiti naturali e aree sensibili - SIC/ZPS - DM 03.04.2000 - Rete Natura 2000
- Fiume Regionali
- Grande Fiume per una visione paesaggio e la relazione con il patrimonio storico - Vincolo ambito "B" del PTZ
- Grande Fiume per una visione paesaggio e la relazione con il patrimonio storico - Vincolo ambito "B" di progetto del PTZ
- Corsi d'acqua naturali e pubblici (vincolo ai sensi lett.(c), D.Lgs. 42/04 - Ex Legge 431/85 - Art. 142 - Testo coordinato e vigente - Ex L.R. 18/05/1995, n° 70 - Art. 1 - 1° COMMA BUR 22 JUGNO 1995)
- Aree con vincolo idrogeologico
- Aree con vincolo cimiteriale

Aree di attenzione e di sensibilità

- Aree destinate a nuovo insediamento e/o ambiti di trasformazione (Zone - Progettazione Provinciale di Mantova - Comune di Mantova - Comune di Castiglione delle Stiviere - Comune di Castel d'Ario - Comune di Bigarello - Comune di Roncoferraro - Comune di Ostiglia - Comune di Pegognaga - Comune di Borgofranco sul Po - Comune di Quistello - Comune di Sermide - Comune di Poggio Rusco - Comune di Bondeno di Gonzaga - Comune di Sustinente - Comune di Moglia - Comune di Pieve di Coriano - Comune di Marmirolo - Comune di Porto Mantovano - Comune di Roverbella - Comune di Goito - Comune di Rodigo - Comune di Ostiglia - Comune di Villimpenta - Comune di Pomponesco - Comune di Viadana - Comune di Serravalle a Po - Comune di Curtatone - Comune di Ceresara - Comune di Castelbelforte - Comune di Gazzuolo - Comune di Asola - Comune di Castellucchio - Comune di Canneto sull'Oglio - Comune di Cavriana - Comune di Monzambano - Comune di Ponti sul Mincio - Comune di Pozzolo - Comune di Mariana Mantovana - Comune di Rivarolo Mantovano - Comune di Villa Saviola - Comune di Castellaro Lagusello - Comune di Volta Mantovana - Comune di Guidizzolo - Comune di Medole - Comune di Castiglione delle Stiviere - Comune di Cavriana - Comune di Solferino - Comune di Pozzolengo - Comune di Peschiera del Garda - Comune di Monzambano - Comune di Ponti sul Mincio - Comune di Lonato - Comune di Pozzolengo - Comune di Sirmione - Comune di Desenzano del Garda - Comune di Castelnuovo del Garda - Comune di Cavriana - Comune di Mantova - Comune di Curtatone - Comune di Bagnolo San Vito - Comune di Roncoferraro - Comune di Porto Mantovano - Comune di Borgoforte - Comune di Marmirolo - Comune di Virgilio - Comune di Bonferraro - Comune di Sustinente - Comune di Villa Saviola - Comune di Castelbelforte - Comune di Castellucchio - Comune di Mantova - Comune di Roncoferraro - Comune di Bagnolo San Vito - Comune di Porto Mantovano - Comune di Borgofranco sul Po - Comune di Pegognaga - Comune di Quistello